求是報

社址：福州南台大廟山
登記證：中宣會字第二四八九號　內政部警字第四五九七號
電報掛號三〇六一　電話二〇四五
本日出版二大張
第六千一百五十號

化痰止咳　順氣平喘　金橘片　大盒一元　小盒二角
五淋白濁　清血解毒　清濁素　大盒壹元　小盒五角
筋骨瘋痛　四肢麻木　活洛片　大盒六角　小盒三角
分售處　南台陳逢源、台江樓旅社、路口天源齋、福州京菓號、佛城道督口內

福建電政管理局通告

案奉交通部頒發國內長途電話營業通則，及分類價目對照表，飭自本年十二月一日起施行，等因。奉此，查該項營業通則及價目對照表，業經本局令發本區各局處一體遵照辦理，并送由福建電話公司，轉發本市長途電話掛號用戶查照在案。茲再將新舊章則不同各點，摘要通告於後：(一)通話種類原名「普通或加急通話」「普通或加急預告」「普通或加急傳呼」，及「預約通話」等，現分別改稱爲「尋常或加急叫號」「尋常或加急叫人」「尋常或加急傳呼」及「定時通話」(二)傳呼範圍，以離局三公里爲限，較前減少二公里。(三)本區長途電話價目表所列價目，即係分類價目對照表之「尋常叫號」價目，其他各項通話價目按表類推，(四)「傳呼通話」不另收專力費，其價目與「叫人通話」價目相同。(五)發話人掛號後之無費銷號時間，尋常通話已縮短至二小時，加急通話縮短至一小時。本市各界需要該項營業通則及分類價目對照表者，可向中平路本局長途電話零售處索取

南洋兄弟煙草股份有限公司分派股利公告

本公司第十六屆股利業經董事會議決定自十一月七日起在上海東熙華德路七百八十六號本總公司及香港灣仔道二七一號本港公司開派屆時請將股票第四期息票剪下並另紙開明股票上戶名及號數就近到領「除南洋羣島及廣州等埠可就近妥託該地分公司寄港照領外」所有天津瀋陽大連漢口南京蘇州寧波廈門福州汕頭等埠可各就近妥託該地分公司寄滬照領至本公司派息時間除星期日及例假外每日上午九時至十一時半下午二時至四時半特此通告

董事會謹啓　十一月三日

△免中毒危險

中毒！但聞其語念其事亦將心悸物苟有毒君亦不令指尖觸及之然則君又何以一任體內廢料積滯而醞釀成積毒須知此種積毒一經血液吸收君即感覺百事無心神疲性暴舌苔厚膩面黃面疹口氣臭惡消化失序作嘔頭痛膽汁不調凡茲種種中毒危險便祕之人鮮能避免若欲避免而保健康舒適間嘗一服清導丸實有偉大助力清導丸能使食道清潔康強故治痔一各種由內臟積滯而起之各症速効可期請今晚即試一劑此完美平肝導滯藥而覺平安爽適于來朝也可

河北慶雲縣征收處胡彝如君來書云『鄙人前患便祕因而口臭失眠精神萎頓甚感痛苦屢藥未效後服清導丸即見大解有序各症悉癒矣』清導丸純係植物質製成導滯平肝毫無絞痛峻瀉成癮諸弊

各藥房皆有出售或逕向上海江西路四五一號韋廉士醫生藥局購買每瓶大洋七角六瓶三元五角郵力免收

興奮食慾營養滋補　唯一補身劑

賚青春

本品採取含有多量惟他命B之啤酒酵母中提煉而成，含有極大之天然營養身體補料之製劑

專治：虛弱．肺癆．腺病．貧血．小兒營養良．食慾不振．消化不良．下痢，作為補劑，常年服用，功效甚偉，絕無流弊。

上海新閘路一千零九十五號　新亞藥廠發行　各大藥房均有出售

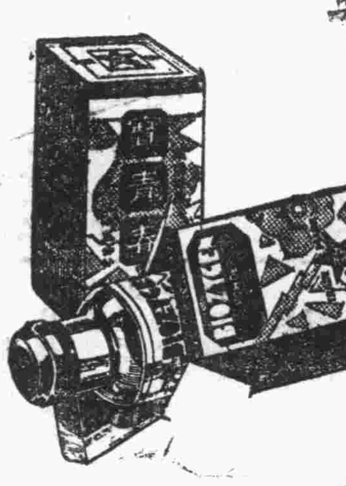

BIOZYGEN

上海新亞藥廠駐閩辦事處　福州台江路七十六號
電話二三三八　電報二〇〇〇一

大士牌觀音散

兒科專藥

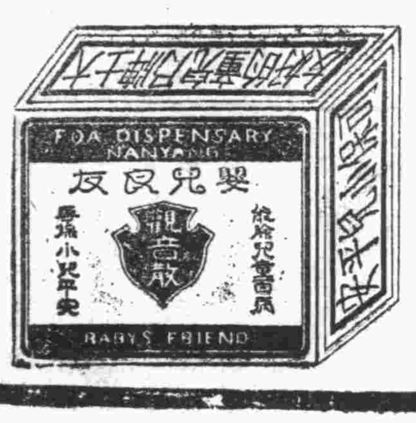

一家之盛衰、繫乎兒女之強弱、強則盛、弱則衰、即不能立時興盛，然遲早之間，必有興盛之一日，兒女之強弱，由於食物之優劣、優則強、劣則弱、所謂優劣，係指食物中滋養力之厚薄與消化之難易而言

大士牌觀音散、為兒女食物之至優者、兒女食之體無不強家無不盛、

總經理　福州觀井路診壽堂　中亭街華興西藥行
各藥房均有出售

每盒四角　每包六分

有聲小畫片　李施德霖　出品

裝管分大中兩種

前後判然良足驚人

李施德霖牙膏，含有特種光潔之成分，為別種擦牙品所無。其潔齒也，迅速徹底，十分安全，絕不損傷纖緻之牙磁。請今後三十天中試用李施德霖牙膏，而祇就結果以見其優越可耳。

李施德霖牙膏
LISTERINE TOOTH PASTE

耳痛奈何

耳痛每為嬰孩啼哭不止之原因亦為成人痛苦莫名之症候但不論患者為小孩或成人紐祿豐均可於數分鐘內止其痛苦府上如有患耳痛者無論老少但試紐祿豐即可知此新式止痛片之功效實不同凡響也

紐祿豐統治頭痛牙痛系痛經痛瘋痛及刲傷燙傷灼傷創傷種種因傷疼痛及各種神經肌肉之痛

各藥房均有出售每瓶大洋二角或向上海江西路四五一號韋廉士醫生藥局購備一次購五瓶者大洋一元郵力不取不滿五瓶者每瓶二角郵力另加

婦女疾病

與韋廉士醫生紅色補丸去病強身之功

『有志者事竟成』婦女可不問其所患特殊疾患如何厲害均不必灰心甚多婦女患婦科特症或其他由血虧而起之各症已由服用韋廉士醫生紅色補丸而速復康健快樂矣此非空談理論蓋有足資取信者在也請閱李玉琴女士之言便可知矣李女士為前呼海路綏化站職員高鵬飛君之夫人現寓哈爾濱新安埠一百九十二號其來書云『余因產後失調經期不準腰腿疼痛目眩頭暈胃口不開身體衰弱服韋廉士醫生紅色補丸大見功效不惟病去身強且至今百病不侵深感韋廉士醫生紅色補丸之功也』

韋廉士醫生紅色補丸統治血虧腦衰各症如血虛腦弱體虧胃呆不眠早老腰肌痛神經痛臀尻痛瘋濕痛瘻疾及熱病之後身體虛弱以及婦科各症男女老小一律適用各藥房皆有出售或逕向上海江西路四五一號韋廉士醫生藥局函購每瓶大洋一元五角六瓶八元郵力在內

日水兵在青島登陸後 竟向我方提出要求十二項

津日軍圖佔塘沽長蘆鹽灘

南京七日電 日水兵在青島登陸并非法行動案我外交當局於此事發生後即向川越提出嚴重抗議同時訓令駐日許世英向日外務省提出抗議并令陸之日水兵依然未撤退我方對仍在交涉中 鴻烈近有電到京報告連日與日方交涉經過并報告日方提出要求十二項依目前情形青島交涉并無絲毫進展

南京七日電 關於津日軍圖佔塘沽長蘆鹽灘事外部前已向日方提出交涉內迄未接到正式答復聞外部復於十一月廿六日再向日方提出交涉

京各界舉行救國會

教部女職員趕製背心寄前方 粵教廳令教職員捐一日所得

南京七日電 首都各界代表七日晨在市黨部大禮堂舉行剿匪除奸禦侮救國宣傳大會到市黨部特派員劉百閔彭爾康等及各界代表三百餘人由劉百閔主席致開會詞并發表告京市民書

南京七日電 首都各界慰勞守土將士貢獻一日所得運動會七日起舉行擴大宣傳運動三日該會七日下午敦請中委張繼在中央廣播電台講演題爲「國難中國人應有之責任」本京各報齊一律出特刊京各中學亦軍相仟宣傳計廿八隊共三百人分全市爲東南西北中五區

南京七日電 教部女職員已向該部同事募得三百餘元現正趕製背心作綏遠前方將士禦寒用

廣州七日電 粵教廳令所屬各學校教職員實施以一日所得貢獻國家

宋哲元 赴南苑閱軍

北平七日電 宋哲元七日晨赴南苑檢閱駐軍并召集軍官佐話話旋視大學訓練班，至午返城

國府命令

南京七日電 國府七日令一，鄭天錫給予二等采玉勳章此令二，派郭泰祺爲互換中臘友好條約全權代表此令三，任命吳南山爲中華民國駐丹麥國特命全權公使此令四，派馬恒家爲廿省第五區保安副司令此令五，任命馬馴爲青省保安處副處長此令六，監院監委王子壯呈辭王准免本職此令

法大使 與我外長 歡聯

南京七日電 法大使那齊雅定八日晚八時半在大使館與我外張及徐陳兩外次聯歡

李思浩訪日總領事

天津七日電 李思浩七日上午十一時赴日領館訪駐津日總領幅內千城談約一小時辭出預定當午四時[illegible]返平九日仍將來津迎段靈據李談此次在津曾分與日駐屯軍課長池田司令田代會晤所談類多經濟事宜之原則并無具體規定經濟開發事宜如地方安定諸事自易於辦理

美航業罷工 有解決希望

紐約六日路透電 航業罷工之不久可獲了結此可於勞工部長裴金今日之宣言中見之據稱工潮有解決之希望自罷工以來今日已有第三隻輪船由西雅圖啟碇矣該船爲一汽輪波克斯爾號滿載食物及供給品向阿拉斯加駛去該地在過去數週中極感食糧與生活必需品缺乏之困苦

干英匪部潰不成軍 漢奸攜毒品潛入我防地向井中投擲

我軍刻向大廟出發

上海七日電 集寧電彭毓斌談綏東前綫目下沉寂商都僞匪正積極修築工事匪僞近爲向我投誠甚多已予優容綏東騎兵作戰任務大體完成余日內即回防

歸綏電 一，此次侵犯百靈廟匪軍王英部二千餘人經國軍痛剿現已潰不成軍向烏盟四子部落旗北草地逃竄國軍現仍在繼續追剿中預料數日內當可完全殲滅二，此次匪僞襲攻百靈廟曾帶有大量毒瓦斯彈及烟幕彈國軍自俘擄匪兵手中搜得甚多據俘匪稱我們乃受人僱用但念及國軍係我同胞故未肯施用慘忍手段放射云僞匪因連戰潰敗乃轉而收買大批漢奸攜帶毒品祕赴國軍防地向井中投擲希圖毒死我軍民我前方將士現已嚴加防範搜拿此項漢奸

上海七日電 北平電敵機五日大炸百靈廟後我軍民激五日晚我軍由百靈廟武川兩路出擊已收復五勿命（國亮）我國刻向大廟進發以肅清四子王旂附近之僞匪

北平電 平津各院校教職員聯合會六日下午招待各界由該會勞軍代表楊立奎報告赴綏經過并決定援綏辦法數項

西安電 西安赴綏勞軍代表六人與朝陽學院代表四人六日同車赴綏

北平電 平婦女界援綏聯合會已將萬個衛生包製妥每一包係兩袋一裝凍瘡藥綳帶等一裝救急藥品日內即運綏該會救護訓練班七日開課計共百六十餘人。

首都普考 二試 舉行完畢

南京七日電 首都普考二試舉行完畢依法只舉行二試之統計衛生會計審計及建設四類業完全考竣其須考第三試之普通行政等六類俟二試發榜後再定期舉行

滇緬南段邊界 明年元旦繼續會勘

南京七日電 外交界息中英會勘滇緬南段邊界我方委員日前已離昆明南上聞中立委員伊斯蘭上校現已行抵甲先勘界委員會即將於明年一月一日繼續會勘工作

黃郛遺體定今日大殮

余漢謀電唁黃氏家屬

上海七日電 黃郛遺體七日午二時移至中國殯儀館定八日午三時大殮七日晨赴黃宅弔唁者有汪主席代表楮民誼馮玉祥代表薛篤弼及于右任張靜江吳鐵城曾養甫葛敬恩黃炎太等多人日陸軍武官喜多亦往弔唁午後赴中國殯儀館弔唁者亦衆各方唁電已來五十餘通除蔣委員長外尚有陳儀孫科夫人殷同陳覺生官紹棣何其鞏及日駐濟總領事等黃氏家屬及親友會遵照遺囑喪儀從儉成殮衣服用中國禮服靈柩用中國木材將莫干山擇地安葬

廣州七日電 余漢謀七日唁電黃郛家屬略下驚聞膺白先生逝世噩喪賢良遐邇同深悲悼尚冀節哀順變以慰在天

英皇婚事 糾紛不已

倫敦六日哈瓦斯電 星期快報頃發號外用大字標題載稱國王對於內閣所提要求業已決定不能讓步倘照平常程序國王遜位一事當可由首相向下院宣佈惟此際困難所在因國王一方面對內閣就國王私生活之要求不能讓步而另一方面又不願促使內閣辭職蓋於大婚問題未必採取另一態度果爾勢當舉行國會改選此則對於帝國前途殊多危險也云政界一部份人士對於國王一旦遜位後南愛自由邦態度如何頗爲關心深恐屆時南愛行政院主席伐勒拉或將拒絕向自由邦衆議院提出關於變更王位繼承次序之法案此即不啻拒絕承認新王矣

倫敦七日路透電 英皇對婚事之遲遲決定王張使英國商業信用爲之減低僱用職工者爲之束手證券之價逐步低落政府對於國際事務進行亦大見遲滯路透社探悉閣員緣此原因是期杪猶竭力討論一切現正磋商臨時辦法俾因英皇決議所將發生之任何憲法問題得從速處理之閣內閣之討論并豫防英皇所決議擬取之途徑將發生憲法上之後果故現將各種步驟與文書之禮儀定爲方式俾及時可從容履行一切据消息靈通方面切實聲明內閣絕不欲向英皇提及任何種之哀的美敦書甚至正式諫告亦不顧爲英皇之作貴賤聯姻之議既經英國全部反對不能成爲事實今後英皇將作何決議現之充分之時間任其審慎考慮而定之內閣今日將不集議首相包爾溫今日下午或偈在發表言論而據現象觀之亦未必爲其決定之主張首相對於外傳政府擬施之行動大約將竭力釋明以免發生種種之誤解也星期杪有種種流言引起一般人之誤解邱吉爾宣言中所云之各節及首相將一一答復邱氏所舉之各點亦爲流言之一種也

天主教會各西人 捐款滙綏勞軍

徐州七日電 天主教會各西人及所協之昕昕中學師生均減餐一旬集款百餘元滙綏勞軍并電慰前方將士城市各鄉鎮七日一致向市民募款勞軍

冀察委員會 昨晚商迎段氏靈車事宜

北平七日電 段祺瑞靈柩十一日可到平冀察政會決定於靈柩到平之日全市一律下半旗致哀靈車入城時鳴砲廿一響靈柩出西直門暨臥佛寺安靈時亦各鳴砲廿一響七日特令所屬辦理治喪籌備處七晚開會續商迎靈事宜

粵綏署 舉行擴大紀念週

廣州七日電 粵綏靖公署七日晨舉行擴大紀念週到三千餘人余漢謀主席并報告略謂一，粵軍政建設因時間經濟所限距理想之標的尚遠有待於將來二，本人主粵後遵照中央意旨統一軍政努力綏靖縮減軍費訓練部隊籌劃徵兵凡應歸政府直接辦理之機關悉已由中央派員主持冀國家軍事政令得以統一及我最高領袖得收統籌兼顧之效本人亦得專心治軍不致有精神分散之累三，本人年來戎馬自問素來淡泊一分行動悉循「非禦侮不能圖存非統一不能禦侮」之信念而行此後措施亦本此信念而努力等語

港居民 反對英政府强令遷出

廣州七日電 駐粵英使許閣森六日將九龍居民反對港政府强令遷出案詳情轉告國民政府

河邊謁田代

天津七日電 日駐平旅團長河邊七日午由平抵津謁田代

贛省瓷業 漸呈復興之象

南昌七日電 贛省瓷業經官商雙方年來積極研究改良與儘量推銷已漸呈復興之象現悉景德鎮本年運出瓷品價至十一月底止價值已達六百廿餘萬元較之上年增加二百餘萬

總稅務司 建議在各要道增設緝收機關

南京七日電 奸商浪人鑒於防止路運走私稽查人員在鐵路沿線堵截甚嚴乃另闢走私途徑多將私貨由津循冀唐公路運入內地傾銷津海關雖在津市小西門等處籌設分卡徒因力量薄弱以效甚微財部現已採納總稅務司建議擬在各要道增設緝私機關藉設補救而即徹底遏止走私之風并已呈准政院照辦刻已令飭總稅務司遵照籌辦

晉省發行省債千萬元

南京七日電 晉省府擬發行廿六日公債千萬元案現悉立法院在本月內可完成其立法程序俾明年元旦發行聞此項公債票擬請由中央代發現份照各省成例改由晉省府發行作爲省債性質其用途爲償還晉省銀行墊款票面分萬元千元百元三種年利七厘償期十三年前三年祇付利息後十年各還本金以該省田賦省附加稅全部收入爲基金不敷再由田賦正附撥補并指定晉省銀行爲經理機關

徐州路警 查出大批海洛英

徐州七日電 津浦路駐徐路警頃在站查出大批海洛英計重十數斤人犯在逃當將毒品解送路局發落

郭懺 昨日接事

漢口七日電 新任武漢警備司令郭懺七日上午九時接任視事先是警邦於八時舉行紀念週畢全體職員列隊歡迎郭氏履新旋在大禮堂舉行交接式由陳繼承視將印信交郭氏接收并致介紹詞旋郭氏演說

綏署黨政處長 由總參議張炯暫兼

綏靖主任將軍文近以該署黨政處長朱文紹另有他就呈請辭職經照准茲悉所遺黨政處長一缺暫由該署總參議張炯兼代云

李國典中止赴閩北

省水警總隊長李國典爲欲明瞭閩北中隊并視察該隊人員軍風紀以爲考核定本週內首途茲悉李氏近以總隊事務不克分身中止成行云

省黨部各委員 昨觀謁林主席 報告本省黨務

上午日領內田到轅候謁 主席定十一日返京各界準備歡送

國府林主席日來在行轅分別召見本省各機關長官及親友等甚少外出昨（七）日上午八時省振務會主席陳培琨到轅謁見報告本省振務情形旋即辭出九時駐閩日本領事內田省府科長關仲羲赴轅觀謁恭致祝候出主席親予延見談話約二十分鐘退出時省府委員林知淵亦謂致候下午五時省黨部設計委員李愛黃謝東山李黎洲方正平朱宛鄉書記長李雄等聯袂前往行轅觀謁報告本省黨務狀況由主席親在花廳延見對各委員及書記長等甚致嘉勉李等旋即告別主席與辭而退據行轅消息林主席已定十一日乘應瑞艦返京主致省會各界已準備熱烈歡送云

又訊國民政府林主席確定本月十一日離省返京省方各界昨已在備製大幅布質歡送旗幟黨政軍機關主管官均赴馬江歡送所有鷹任職及各社團學校一律在通鼓樓集合歡送仍照歡迎時所定秩序排列統歸保安處副處長葉成指揮云

又訊國府林主席前日參觀蝦貓山第一公墓八十師師長陳琪等往謁林主席已見報端茲悉昨（七）晨九時駐閩日領事內田省委林知淵賑務會常委陳培琨省府第二科長關仲羲等先後馳車觀謁當由林主席召集一一垂詢各情至爲詳盡云

鄭貞文抵省

辭職照准說省府未奉明令省教育廳長鄭貞文赴申養病後屢得回省之訊茲悉鄭氏確已於四日由滬飛省即返南營十七號私邸因潛居簡出且一般往訪之客均餉以閉門羹以致外界無從知悉據接近鄭氏者談鄭氏自在滬經適宜調養後身體已復健如常惟向無到省府銷假視事之意至外傳鄭氏向中央辭職獲准及中央有另派李貽燕接充之說至昨日止省府尚未發表奉到明令云

陳監使巡視羅源

勗勉縣政人員 負責奉公體恤民艱 垂詢囚犯飲食起居甚詳 各界開會懸旗熱烈歡迎

陳監察使四日率劉成燦陳鈇盦楊立等乘海寬專艇蒞羅縣黨政軍各機關各團體代表數千人集松山迎迓沿途商店懸旗鳴炮極形熱鬧陳氏抵城後即下榻縣黨部旋赴縣府巡視並察看監獄對囚犯飲食起居查核備至各犯感彌異常繼召集縣府職員訓話以負責奉公體恤民艱相勗勉（五）晨九時各界在學前洋開歡迎大會到會人數擁擠由黨務指導員游德京主席致歡迎詞次縣長孫問西保安團長盧兆熊及各界代表演說末由陳氏致訓詞對巡視任務及希望闡述極詳會後約一時許即乘原艇赴三都轉寧德各界代表送至跡頭鄉而返

陳監察使一行五日午後一時由羅赴三都因風阻折回羅源港侯風宗即啓碇

律師黃萱 耀堂 事務所龍山巷

律師林梃霄 事務所[illegible]

華僑公會迎賓館緊要啓事 本館以聯絡歸僑借辦實業為主旨前各界僑胞所贊許前月因正在改組而蒙經損失而成績頗佳早蒙海內外繼續辦理以竟全功

華僑迎賓館啓事 本館仍聘陳登瀛律師爲法律常年顧問此啓

免除刀割之苦

灼熱顫痛之痔瘡。奇癢難忍。抽痛異常。患者行動不適。流血作痛。甚至每一行動。痛楚萬分。念及大便畏懼頓生。於是體重日減。生趣殆盡。第威德痔瘡膏。曾使世之患痔者。迅速安愈。此膏專為治痔而製。祇治痔瘡。其管端之衛生射藥器。為第威德痔瘡膏之特点。能使此涼爽解炎之藥膏。直搽疼痛患處。既不耗廢。更無沾污衣褲之弊。君如患癢痔暗痔血痔脫肛內痔或外痔者。速向藥房購用第威德痔瘡膏。因放任不治。勢必引起割治之必要而多增無限痛苦。

各大藥房均有出售

第威德痔瘡膏

特別衛生射藥管使藥直達患處功效靈速

M17.

新門牌卅八號　電話二一七……

七閩號機飛綏助戰

轟匪後方為敵所乘

自國軍克復百靈廟後襲匪驅以飛機轟炸我前線陣地實現其焦土政策我方為鞏固陣地起見曾於日前徵召中央飛機參加前線助戰閩本省祝壽機「七閩號」亦在參加作戰之列該機由機師李克元駕駛內係驅逐機飛行敏捷於火線上曾發揮其最大功用擊敵每多命中。該機師熱誠過人奮不顧身每冒彈雨轟炸匪敵之後方破壞敵之防禦工事更殲滅匪偽極多致為敵所乘擊壞機身因而失事閩人聞訊極為興奮想繼起購機當不乏人云

殺敵致果　各縣紛起援綏

連江等縣分組國民貢獻一日所得會

連江縣黨政機關於本月四日上午九時召集各界代表組織國民貢獻一日所得運動推行委員會決議推縣黨部縣政府等十六團體代表為委員定六日及十二日在鰲江公園舉行宣傳大會各機關團體一日所得捐款限十二日繳交大會由各機關學校組織勸募隊四大隊分東南西北四方向民衆勸募時間定由十二月十三日起至二十日止捐簿由黨政機關印發款自由省銀行分理處保管轉解云

順昌縣黨部於本月二日下午二時召集各界代表在縣黨部會議室討論組織國民貢獻一日所得推行運動委員會決議推縣黨部縣政府區署商會工會教育會農會等七機關為委員設總務宣傳募捐保管四股互推教育會為總務股長工會為宣傳股長縣黨部為募捐股長農會為保管股長已附設縣黨部內開始辦公

南靖縣黨務指導員辦事處於十二月一日召集各機關社團學校代表在該處會議廳開會討論組織國民貢獻一日所得運動事宜經會決全縣各機關社團學校會同組織南靖縣國民貢獻一日所得運動推行委員會主持推行該縣貢獻一日所得運動事宜並推與縣黨部負責主持總務民衆教育館負責主持宣傳縣政府暨各區署負責主持勸募又議決各機關未交員工薪餉及一日辦公費應於本月十日以前一律解交此外並決定將一日所得捐款及援助前方守士將士委員會所歡募捐款一概寄交中央財務委員會請其一併轉交綏遠作為慰勞前方守軍之用並繼續出發宣傳勸募云

本市奸商　復運米千石出口

運往汕頭轉口台灣

近日米價日漸騰貴距最低時間有漲至一元之譜現據米商傳出確息近復有奸商裝運尖米一千石轉往汕頭再轉口台灣閩每包可得淨利二元而貨到即兌現金故一般罔顧大局之奸商趨之若鶩均踴起效尤倘不嚴加限制誠恐繼續不已云

警官訓練所　昨在烏山演習野戰

下午五時始行歸所

省會公安局警官訓練所為使各學員得有學習野戰學識起見特於本日下午在烏石山舉行野戰分為兩隊對抗一隊在呂祖宮一隊在桃月巖由教官任總指揮演至下午五時始行歸所云

財廳長斯烈　將召詢特營稅局長

謀以最善方法增益收入課並電催稅務局解繳欠欵

省財政廳第二科科長晏志超對於本省稅務之整理經擬定整個計劃聞財政廳長斯烈決自明年起將本省特種營業稅現有整理規模再力謀以最善方法增進稅收即將召集各該營業稅局長到省有所垂詢至各縣稅務局欠繳課欵者日來亦經分別電催解繳云

戴民權即出發巡防

浙南匪巢已毀閩邊餘匪即可肅清

△四十五師奉命夾勦▽

新任閩浙贛皖四省邊區主任劉建緒即將赴浙麗水並仍駐衢州一節茲誌本訊茲據軍方消息閩浙邊境殘匪已無多大活動能力若我軍以大包勦方式步步緊逼稍假時日不難肅清現浙南方面匪巢已毀僅閩邊尚有黃立貴餘孽不時擾動然其為數亦僅二四百人且分成數股極易各個擊破目下四十五師師長戴民權氏已奉命飭部夾勦戴師長并擬由浦城師部出發巡防云

縣保安應切實督導　壯丁基幹隊訓練

同時嚴密保甲務期肅清殘匪

本省保安處對各縣保安隊之人事調動前經通令不得隨意更換並切實整理內部期實質精神兩方面均獲得充分振作勦匪衛民收其實效茲悉省方昨復令飭各縣對於壯丁基幹隊之組織訓練均應由保安隊官兵為主體切實倡導使各區民衆均能自衛其地方同時嚴密保甲途達肅清殘匪目的云

新編保一旅　委定參謀副官主任

東湖旅部日內開始辦公

新任保安第一旅旅長陳佩玉前日抵省向保安當局請示改編辦法已告妥貼並於東湖營房設立旅部辦事處全球社記者為欲明瞭該旅擴編詳況起見昨(七)日三時特驅車往訪於陳旅長私邸是時適值陳氏正在午睡當由該旅省辦事處主任林尚軒出予延見記者詢及該旅各事承告頗詳據談本閩奉令調省擴編為保安第一旅。俟保安第一團第一大隊抵達閩西防地後該團部隊始可開拔來省惟閩西要交通不便加之道路遙遠計須一個月後可抵省然後再行開始擴編東湖營房設立旅部經積極布置就緒原定昨(七)日開始辦公現改定二二日正式辦公關於人事方面經由保安處委定計保安第一旅長陳佩玉副旅長繆紹葵參謀主任毛之衡副官主任蔣磊參謀莊幼鴻書記賴柳村副官一員須俟旅部關省後遴選教官充任談至此適有客來記者遂興辭而出云

民教處學生　昨演劇援綏

不足之數節食補充

省民教處職業補習學校學生演劇募捐援綏一節已誌前訊茲訊該校學生於昨(六)日晚六時半在該處禮堂舉行遊藝會到來賓七百餘人序甚佳首由謝大社報告援綏意義語極沉痛次由女班學生唱抗敵再由男班學生表演話劇「走私」頗切合時代性繼以女生跳舞生表演話劇「良心救國」男生表演雙簧職校教員金龍舞吏由該處閩劇社表演閩劇「移愛作忠」最終跳舞「丁香山一」「偉大的手」二幕計除開銷所得精七十餘元內門票亦僅大洋一角極為低廉故臨時售出老多不敷數目聞該校特印刷班學生東節食一個月以得補充白元之數匯往綏遠前方云

戴夏明赴長樂視察

△回省視察後轉閩南▽

教育部督學戴夏自本月一日偕同教育廳督學王書賢赴閩北視察建甌南平兩縣各省立中學已告完竣於前(六)日晚與王氏一同返省昨(七)日復由閩侯縣第四科科長栢鴻銘陪同視察閩侯各學校并於今(八)日上午七時仍由王書賢陪同乘汽船前往長樂縣視察當日下午回省明(九)後(十)兩日在省會視察各普通中學完畢後即由教廳另行派員嚮導前往閩南莆田視察義務教育狀況入晉江繞至龍溪視察兩縣學校行政經同安視察集美學校回向廈門視察一過即行回京復命預計回京當在二十日左右至教廳督學王書賢此次因陪同戴氏致如走馬看花未能在閩北視察周詳決定今日陪同戴氏赴長樂回省後略事休息一二日即再行出發閩北視察云

壽家駿　離滬明日抵省

綏靖公署省辦事處主任壽家駿月前奉派赴京接洽要公茲悉壽氏所事已畢已由京抵滬昨七日由滬搭萬象輪抵省計程明九日上午十時準可抵步昨已電告省方云

昨日　潘墩火警

昨日上午十一時許消防隊從瞭望台探見水部方面發生火警當即鳴鐘分警並集隊馳車往救附近各救火會聞警亦先後趕往及查悉火場所係在第二區潘墩鄉時各隊以該地路徑崎嶇不克前往亦有中途而返者消防之汽龍等救火具雖經運到五里亭亦無從繼續前進隊遂由該隊隊員夲舉則往施救至十二時十分火始熄滅茲查發火地点係潘墩鄉山磚廠本日正值停工廠內閩然無人火從何來該廠當事人成謂為不知計焚去廠內司賬室辦公室經理房共三間損失約計二三千元之譜查該廠係用煤汽製磚經理江從祥係鴨姆洲人本日並不在廠云

協大學生　節食三週援綏

協和大學捐資援綏教職員捐輸一日所得學生則由自治會於前日召集開會決定辦法由各生節食三星期將節下之款合數捐出教職員學生其計約數百元日內即行匯綏云

水口水警擴編中隊　張金章任隊長

閩江水口駐防之水警獨立第二分隊現已奉准擴編為獨立第二中隊並由水警總隊部委張金章為中隊長已籌成立并分別呈報函知云

省黨部設計委員　方正平出長松溪

昨謁陳主席請訓定期赴任

△省黨部各委明晚可然亭公餞▽

省黨部設計委員方正平在黨服務頗著勤勞省府陳主席以方氏才堪任重特於昨日委任為松溪縣縣長俾得展布所長方氏奉委後即晉謁陳主席請訓定日內領憑赴任省黨部各設計委員書記長各科長等與方氏多年共事特於明八晚在可然亭公餞云

防空展覽定期一週

閩麗生抵省後　防空演習同時舉行

軍委會鑒於際茲國事蜩螗之秋非救亡無以圖存先事準備績謀有所防範計派該會防空主任閩麗生指導員殷汝霖吳榮章張曼羽梁直中陳洵范惠霈吳劍帆王珍自兵一行計五十餘人於前(九)日搭車政部清浦差輪來閩舉行防空展覽會。方事先得訊省防空股長呂公安局第一分局長吳建中率士兵二十餘人前往馬江迎接前(六)日由閩麗生主任率指導員劉珍等十五餘親赴西湖將所有房屋圈定分為若干展覽室民衆參觀路綫亦經劃妥蓋此次防空展覽器具材料木型圖表已由該輪運至南台聞此次擴大防空展覽宣傳俾使一般民衆對於防空認識之重要有深切了解開展覽日期當任本月內開始至展覽期間為一週即行閉幕聞於本市防空演習亦與展覽會同時舉行云

省新運會　救濟貧民粮食

明日召米商討論辦法　擬籌辦冬令衛生運動

省新運促進會定明(八)日下午在該會會議室召集各米商代表及同業公會開會一節已誌前報茲訊明日開會除討論取締白米摻土辦法外關於米價騰漲亦設法討論貶價俾能減輕貧民負担至運米出口為造成米價高漲原因當該會亦本政府頒布辦法討論阻止外運之具體方法藉以救濟民食又聞該會奉總會通告每年應舉行夏冬二令衛生運動此省會夏令衛生運動早經結束近日正在赶編報告書中至冬令衛生運動該會即擬籌辦日內當可通告各縣會知照籌備並省會冬令衛生運動云

省新運會明開會　取締米商糝石粉

省新生活運動促進會以近查省會各米肆商因貪圖目前之重利用石粉或白堊土摻米齣賣與市上民衆購食多發生腸胃脚氣等疾病為嚴厲取締起見所定今(八)日上午九時在該會召集省會公安局憲兵團衛生試驗所閩侯縣商會等代表並請由公安局轉飭全市各米店商人到會論知不得再以石粉或堊土摻米以重衛生等情並討論此後時加檢查以嚴懲戒辦法以資整頓云

清毒宣傳標語

四，自廿六年一月一日起吸用毒品者槍斃

全國監獄囚犯　節食捐輸援綏

第一監獄等已準備響應

▲潮陽囚犯電省請　致忍飢節食▼

援綏運動風起雲湧而各省監獄在押人更見熱心其至有絕飲捐輸廣東潮陽監獄全體犯人特通電來省請各監獄一致節食集資匯助前方聞省第一監獄及閩侯看守所現示準備響應茲將潮陽監獄電閩原電錄下潮日九一八事變以來倭奴侵略日追時挾其軍事政治經濟之力量軟硬兼施以遂其大陸政策之企圖此種殘酷野蠻破壞遠東和平之行為世界人士之所共　令復嗾使匪偽大舉侵我綏遠炮火連天肆意屠殺其獰猙之面目已暴露無餘矣夫綏遠者乃我國之屏障向有不幸則全國危亡可不慮哉幸賴吾傅將軍誓死抗敵保衛國士忠勇之志令人景仰四等鋼禁牢獄雖喪失自由生死未卜然國家興亡匹夫有責豈能坐視奈沙場効命有心而請纓抗敵無路故概捐微資忍飢節食匯付前方購衣○寒使吾愛國志士奮身殺敵收回失地仍願吾朝野同胞勿份黨派勿論畛域統一聯合戰線作劃時代○族解放之大決圖則我國前途無庸有豸乎

王黃氏請求救濟

童養媳不堪虐待　鼓樓所已送公安局核辦

本市南台下渡巷頭米店衕廿一號住民王黃氏者年十九歲當十一歲憑媒嫁與王祥輝為童養媳過門後均隨婆婆為傭至十四歲始正式結婚後仍不斷為傭事緣本年二月間婆婆令其回家因家中乏欵無米成炊輝遷怒於氏屢施毆打然亦無如之何惟為伙食計故不得不到附近茶行以揀茶所得工資作為家用此後氏之生活亦為揀茶所維持近日因茶季已盡無從再行揀茶工作故復回家輝固有外遇乃藉題發揮將氏大施毒毆氏痛哭之下乃回其娘家哭訴被迫情形經氏母親周氏仕輝家質問輝不但不理且將氏及氏母加以毆打並聲稱要氏歸還其一百六十九元之聘金如不能者當仟其毒打等語氏以身係女流無法抵抗只得於今(七)日親往鼓樓所訴詳虐待並請救濟自願投入婦女教養院聞該所已將其送第一分局轉送公安局查明核辦云

保甲董出發　演習防空

闡明意義

省會防空演習日前作由各保散發告。業書防空警報燈火管制防毒常識等各保。接到此項印刷品後多未明白究竟故各保甲董等均於七八九等日內出發挨戶宣傳闡明意義俾免保。各所悟會云

建設廳派員　改組汽船公司

饒科長負責指導

閩江上游汽船尤樟福公司組織未臻健全管理更見無方以致西容時起糾紛自建廳汽船解決後公司當事者亦自覺應即重新改組以臻健全業經呈請建設廳准予派員改組當於日前奉到指令照准並派該廳饒科員負責指導云

電燈用戶代表　昨又請求明令公司減費

建廳批火聯會原文

閩得滿城風雨之電燈減費及改善契約迄今尚未見有若何表示故各保董復於昨(七)日下午二時假福聚樓討論昨晚台江汛田墩南大路一帶電燈多行停止而換以煤油燈者火聯會日前呈建廳請令減嗣得其批示如下

福建省政府建設廳批閩字第四七三八〇號原具呈人福州救火聯合會主席王綱二十五年十一月二十五日呈一件為請嚴令福州電氣公司遵照原設委員會所定減低電費價格以紓民困由。呈悉查該公司電費價格依照最近建設委員會核定每度暫以二角四分計算將來視其營業狀況再行逐漸遞減已轉飭該公司遵照全各省電費如漢口汕頭南昌宜昌重慶各電費每度均在二角四分以上本呈所稱該公司電價較之國內各都市為最重一節尚非事實着即知照此批中華民國二十五年十二月五日廳長陳

林壽崗遺失手摺啓事

茲有郭素英逢香堂存欵手摺一扣寄交鄙人代為保管不幸本二日夜間被火遺失此後無論何人持出暫作無效此啓

啓者本十二月七日壯丁部第四區隊壯字五八號證章一面因遺失如何人拾得者作廢特此聲明

三十六保小隊長張劍華啟

福州電氣公司啓

逕啓者敝公司奉令修改營業章程茲將修正要点列下應請用戶諸君察照為荷

一，各費

用電表安培數	保證金(國幣)舊章	保證金(國幣)新章	每月表租舊章	每月表租新章(已交足保證金)	每月表租新章(未交足保證金)	接電費(國幣)舊章	接電費(國幣)新章	底度舊章	底度新章
三安	二十元	九元	五角	三角	五角	四元	二元	三度	六度
五安	二十元	十九元	五毛	三毛	五毛	四元	二元	人家五度 店家十度	十度
十安	廿五元	三十元	五毛	三毛	五毛	四元	二元	三十度	三十度
十五安	三十元	四十元	五毛	四毛	五毛	四元	三元	四十五度	四十五度
二十安	卅五元	五十元	五毛	四毛	五毛	四元	三元	六十度	六十度
三十安	四十元	六十元	五毛	四毛	五毛	六元	三元	九十度	九十度
五十安	六十元	一百元	五毛	六毛	六毛	六元	四元	百五十度	百五十度
一百安	八十元	百五十元	五毛	八毛	八毛	六元	六元	三百度	三百度

二，動力電價

舊章

每月每馬力用電度數	每度電價
三十度以內	每度大洋一毛二分
三十一度至一百度	超過三十度之數每度大洋九分
一百零一度以上	超過百度之數每度大洋六分

新章

級別	每月每馬力平均用電度數	電價
第一級	一百度以下	每度九分
第二級	超過一百度以上	其超過度數每度六分

(附註)各條文內有關於文字修改之處請參閱新核准營業章程但底度暫照舊章辦理

福州電氣公司啓

曾長興生記紙行啓事

本行開設潭尾街專以採辦毛邊紙剔選督造

長慶豐寬裕成 各牌號均經呈請中央實業部商標局註冊專用有案貨真價實馳名已久深為各地顧客所歡迎為杜防假冒起見於

長慶豐寬裕成 各牌號之上又向商標局加註篆文曾字商標以資識別近聞仍有任意仿冒頗不乏人不特有害本行商標專用權實對於顧客兼行詐欺取財之手段殊屬有傷道德用特登報鄭重聲明嗣後如承光顧本行所出之**長慶豐寬裕成**各牌號毛邊紙務須認明加印篆文曾字商標方為本行真正出品否則皆屬假冒如知有此項假冒貨品願任報告之責者本行當照破獲貨物多少酌提酬勞金奉送決不食言恐未周知特此通告

……會執監聯席會議議決通過任案改選本會會員陳耀明為本館總經理切實改善務期實踐聯絡歸國華僑暨各界光顧之雅意此啓　館址大橋頭江二路　自動電話二二五八四

……間如有侵害法益應負保障之責此啓

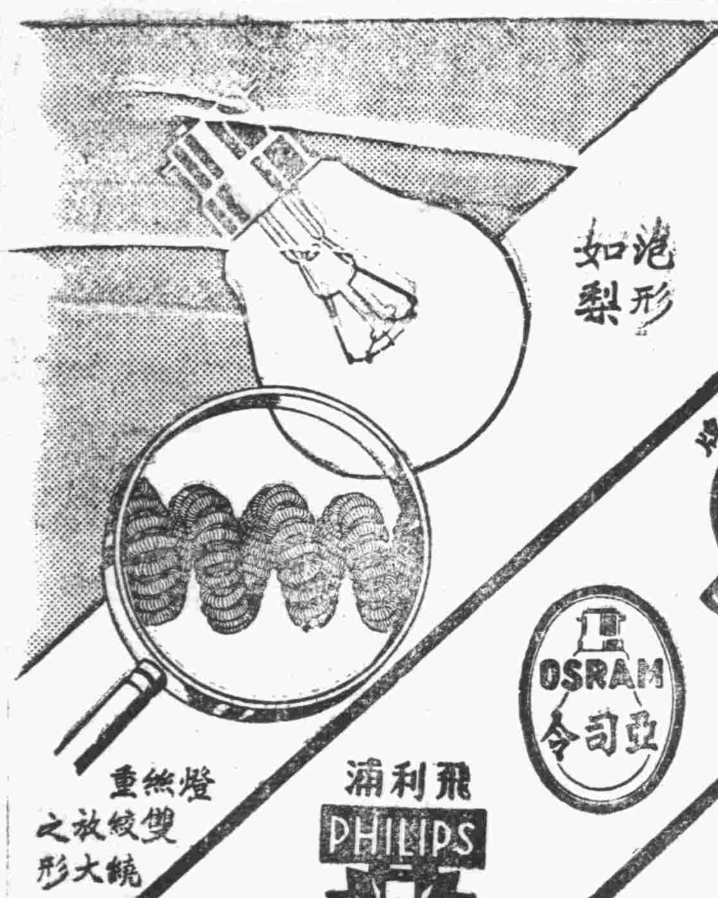

購時請認明四種老牌標記勿聽店家用雜牌燈泡混售

奇異安迪生老牌 EDISON

OSRAM 亞司令

飛利浦 PHILIPS

太史林 TUNGSRAM

新發明 雙絞絲

光度增加二成 售價照舊不加

此新發明絞絲燈泡燈絲雙重絞繞故能用同樣之電流而發光比普通氬氣泡多出二成若與劣貨新牌燈泡比較則其光度竟能增加三成至五成之多請速購用。

計有四十、六十、七十五、及一百瓦特四種

上海中和燈泡公司

CC2

◀各電料行均有經售▶

有財物者亟宜注意

語云一星之火可焚巨廈火災之足以危害財物可慮而知本公司爲保保商元開業以來經營三十載而中國各民財物妥全超見實備資本壹白二十萬大市鎮及南洋華島均有分局及代理處素蒙受國士商格外光顧營業日見發展現更設代理處於潮州以便各界投保倘蒙惠顧價格克已辦理通融有財物者既得本公司之保障雖險而不險矣此佈

香港先施保險置業有限公司
總經理 先施公司
正司理 夏從周
副司理 鄭文耀
潮州代理 陳綱文

商標

解百勒

麥精魚肝油

強健之兒童亦需要此種維他命食物

TRADE MARK 'KEPLER' 商標
COD LIVER OIL WITH MALT EXTRACT

不論如何強健之兒童亦能獲益於「解百勒」麥精魚肝油每日一匙即能使骨齒堅固四肢壯健

用衛生方法封口之包裝玻瓶裝大小二種

本品貼有華文瓶簽各藥房或百貨商店均有發售

BURROUGHS WELLCOME & CO.
(PROPRIETORS: THE WELLCOME FOUNDATION LTD., LONDON, ENGLAND)
LONDON AND SHANGHAI

英國倫敦 中華上海
寶威大藥行
(英國威氏基金有限公司)

將此券剪下並附詳細地址寄至本行當贈解百勒麥精魚肝油仿書

Ch. 341-G

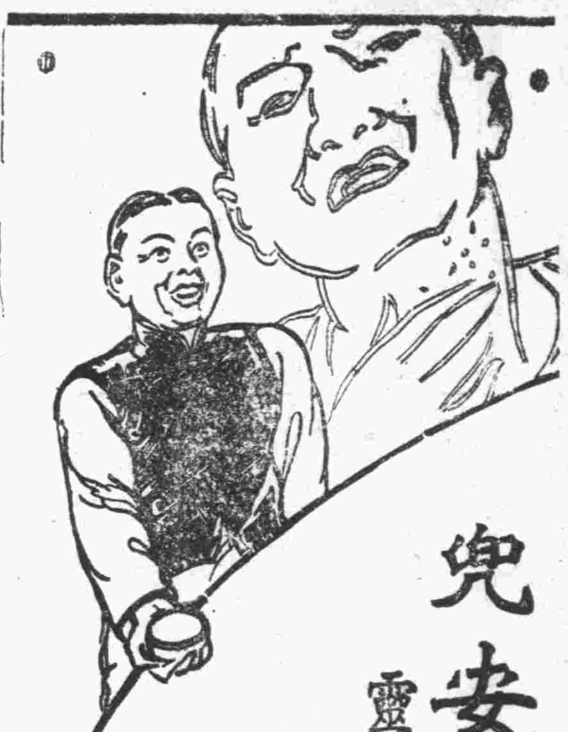

兜安氏馳名藥膏

靈驗出乎意外

毋使疥癬疹癩膿瘡面疱痔瘡蟲咬及其他皮膚病貽患閣下請即日購買兜安氏馳名藥膏一盒此膏乃最佳之品功效迅速有口皆碑

上海江西路四八九號兜安氏西藥公司啟

藥房均售

一等獎一號 獨得二十五萬元
二等獎四號 各得五萬元
三等獎二十號 各得一萬元
四等獎一百號 各得二千元
此外尚有獎額三萬餘號

售券處
閩區專銷總經理
義利公司
住址觀井路
電話二四三三

國民政府航空公路建設獎券辦事處發行
上海愛多亞路一八三至九號

英二

敬送遺精早泄秘方

本主人家藏秘方一種，專治男子遺精早泄，陽萎，腎虧，不育諸症，神效驚人，百發百中，公開後，治愈者已達數千人，皆有來函證明，莫不稱奇不止，囑爲希世之奇方，各界欲索取此方，剪此報請向上海法界霞飛路和合坊七十四號，張世德堂函索可也，分文不取………

世德堂主人張雲山敬啓
(求是)

潮州電汽公司啓事

敬告用戶諸君如有惠臨敝公司或敝公司街定之代收電費處繳交電費時務乞隨帶敝公司第一次或第二次收費員所留交之收費通知書以便核對收費而免錯誤爲荷

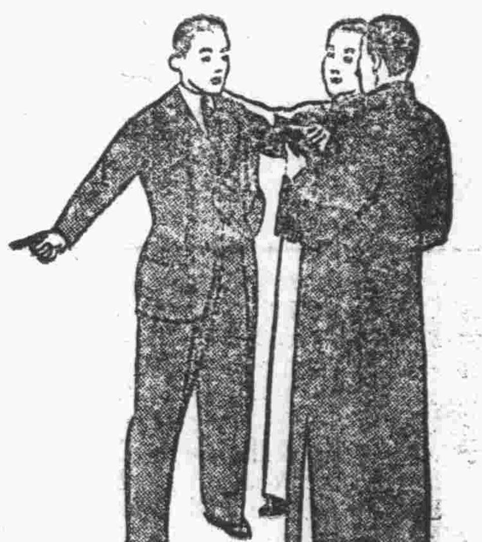

勿爲他人背後談論

速搽滅疥治愈皮病

如患皮膚疾病如疥癬濕疹瘙瘡癩痢等速搽滅疥油膏立能止癢迅速治療不傷皮膚不織衣衫

尚有瓶裝滅疥油分七十五克蘭姆及一百五十克蘭姆二種

BAYER

拜耳

十字商標 爲良藥之明證

紫電

創刊於民國二十二年
紫電社週刊
長明主持

喂，該發點良心吧？

長明

是本月四日的下午，大約七時的時間，在××的十字街頭上，見到一幕很平常見到的不合理事體，當時爲貯足者很多，筆者也一起稍立而參觀究竟，原因是一個黃包車夫不知怎的觸犯了專門管束他們的老爺生氣，——這老爺是誰想讀者易會意的——兇兇地向該車夫打了幾個嘴巴，還把他的生活上的主要東西—坐墊—拿去，放在崗傘下，再來向一個別的車夫洩氣作同樣的演法，當然那二位車夫受他這必然的教訓後，大約是生活的關係，面上表現出憔悴的狀態，慢慢地走到崗傘下向那位老爺說着倍罪的苦求話兒，那曉得，他一聽完，向他一看，便是連踢兩腿，再說冉踢，一直赫得他不敢進前而失望地拉了沒有坐墊的車悄悄地嘆一口氣走了。

關於這樣的事，本是司空見慣，不足爲論，但，就因爲以司空見慣，成了自然原故，所以在眼時政治入軌時機中，還除不掉這種不合理的事情，是爲憾事。筆者對於此事，常常見到，其情形或有甚於此者，以籐鞭拳打，腳踢，……等，慘狀者，不勝枚舉，這雖屬一椿微小的事，我却認爲有大聲討論之必要。

誰都曉得，黃包車夫是比任何的苦力都痛苦很多，冬天的風雨，夏天的烈日，爲了幾片銅元，他們便在風雨烈日之下奔馳，如果在服務上來說，他們未始沒功績於社會，爲的他們穿的是襤褸不堪，吃的是粗飯殘羹，住的是屋（骨勞）髒小房來替我們賣氣力，這在人道上說來，我們應怎樣爲他表同情纔是，但，我們的黃衣老爺，却往往對他發脾氣，車子拉得不好，便給你一腳，有礙交通，便給你一拳，打得「與姑予照准，打得不高興，一直到了血肉淋漓。

中國人威風最重的，算是最下級的差役是佔多數的我們相信，你們這種的幹法，並不是你們上峯的所歡迎，也許是你們的上峯所所忽略的，爲的你們了維持交通的職責，你便施起權威對付他們，你們以爲他卑弱，微小，便可任你們怎樣玩弄，但，你們要這樣想，他們有家庭，也有妻子，他們也是和你一樣是人，你打他，他會痛，他不致向你反應，爲的他恐怕影響到生活，你如果打他肩傷，足破，那末，還可使他們的妻子斷絕生路，籐鞭是在你的手上，你如果發点良心，不打他，於你是沒有損失，在他們却可免到許多苦楚，這，也該拿出良心來做做好事吧？

或許你說這是對於職務的認眞，是的你們都會這樣，這裏我還希望你，×國籍民在那邊行兇時，你不要裝出悶葫的避去，×國浪人在你面前罵你，你不要向他討好倍笑，我們以爲國難是極端的嚴重，整個民族存亡迫在眼前，我們要鞏固我們民族的陣綫，向敵人進攻，你的職務是維持社會安寧，維持交通秩序，那末，你要靠你職務上做去，黃包車夫也是我們民族陣綫上的份子，你祗好以勸導指揮的法子，來代替拳打腳踢。

麻木了良心

梵公

「耕椿」近幾年來，朋友的結交，起個新陳代謝了，他在事業上得來一大躍新変的同志，在反面上是失了一陣舊時的知心，但，耕椿認爲這是事業成功途徑上的必然趨勢。他不特有歡仄的表示，却以爲在人生上佔了勝利的陣綫，原因是，他沒有需要以前的朋友，也可說是過去學業上的朋友很多數的不能表出對他事業上的同情。

耕椿近來的生意，倒是好得極點了，他結交了好多×國籍民，或×國正來路的浪民，用途是：他們有高深的走私技術，以及他底臉孔上的形態，和×國人是異樣，據說，他們最有用的要點，在他們鼻準下有一撮鬍鬚，與言語上的「阿帝打落」的鳥音，還有他們會開槍，會打人，會說野蠻的話兒。僅僅這樣，在運輸上可由他們包辦，得到一帆風順，在商行裏爲着他們時常來往出入，對於耕椿的面子上，可加上許多的威風。因此，他對這樣的朋友，是視若上賓的，是可以誇耀的。他會對人這樣說：「發財祇看此一時」，的確，在耕椿的創業上不特添上東一間『金錢貨出所』，西一間『正紅土清膏』的洋行，而且在他的商行的營業上的貨色，也增加上：白糖，洋粉，人造絲，綢布，；：的交易。

爲着特殊的營業得到特殊的收穫，耕椿也可以說是將至富翁的地位，在衣着方面，他來個東洋化的服式，特別是他時常穿起資本式的西裝，對於和他自己一樣種族的工夥，認爲劣種的民族，除板起難看臉孔以外，或時還給你，臭罵，侮辱。每天，他除玩弄妓女，或打麻雀以外，是別無好的消遣，唯是他還有妍一個×國籍民的孀婦，原因是要幫助他成個十足×國人物。然而同當他的老婆，也被那上賓的朋友拉去同睡，他也處之泰然。

詩

陽月朔後邵子良模楊子潔已林子痴疇招遊九仙山謁戚公祠邵拈驕字命各賦二絕以紀斯遊爰錄於左

邵良模

風軟太陽又不驕登臨那覺路遙迢臺前撲地多舊丸雨塔森然欲追霄

香火名山縣兩朝仰瞻祠宇想丰標島夷胆落雄威還斬子能將五令昭

楊潔已

英氣如生偉烈昭島夷脫網荷恩超永陸祭典新祠宇攜侶同遊好景招

寶壓得避氣還驕弔古何心計路遙風雨重陽過去久登高直欲上雲霄

林痴疇

榕城勝境九仙超仙蹟追尋趣更饒爲問仙翁何處去只餘丹井在山腰

山間祠宇認前朝少保功勳史冊昭昔日英名三島懾猶如漢代霍嫖姚

竹苞堂主人

不遠臺高氣勢驕登看來路覺遙匕輕風剪剪橫吹面醉聽蒲牢響碧霄

座前共仰舊風標斬子英名百代超一事遺人多少憾猶餘倭禪禍今朝

青山歲亦去年蕭古塔凌空欲遠超榕樹半凋遊帶葉晚風吹得滿身飄

秋後霜楓醉色驕九仙遺蹟路非遙探幽此日陪佳士席地吟風響碧霄

登樹瞻眺暮迢迢極目淒涼草木凋只有浮圖雙侍側屹然欲上雲霄

巍峨祠宇庋山腰武毅功勳日月昭遺恨猶留餘燼在潘陽鼙鼓禍中朝

這樣徵稿

不談情愛
不習閒言
切時弊而有胡椒性者
上至國家大事下及民間隱痛者
要在言能中肯
文筆倒不拘奇
爲反對派別情感
極歡迎外來稿將

我們準備罷？

依士

嚴酷的寒風括括地在綏邊呼號
恐怖的戰神已正開始高張權威
潔白的雪花積沒了殷紅的血土
猙獰的魔盜呀，是否要掀動太平洋的戰濤了

×　×　×

青年們，快把出你底良心
來幹着民族的健兒，
束緊戎裝，充滿熱血，
準備迎接司戰之神

×　×　×

是時候了，
決不容我們停疑猶豫，
進！進！進！動起大無畏
認定敵人，砍殺─衝─

告「情誤我生」

他他

翻開每天報紙，一幅，二幅，三幅，登的是：「綏遠戰情嚴重」，「各界踴躍捐資」，「日人陰險侵害」，一天，一天，又一天，老是這可怖的消息，觸到我們的眼簾，呵！這是甚麼時期？在這時代，聽吧！有許多毀家紓難，有許多憂國一年，一切的一切，情勢的表情現上，告訴你說：這是準備流血的時代，這是民族存亡最後的時期，喂，也該知道吧，我的「情誤我生」。

讀你大作「歷歷録」，知你乃多情種子，温柔，人，更知你天性聰明，善解人事，良堪贊美！唯中有一段作這樣描寫：「比伊奮身向余，余得擁其全身，方欲作甜蜜之Kiss，余姊同來……」「……余不覺以手撫其大嘴邊，掛一絲絲的微笑」，「漸及乎善之境」，這一堆肉麻話兒，拜讀之餘，幾要我神智一時失主，但幸得一想到綏邊白雪與紅血的慘景，除了立克恢復鎮靜外，如開一陣腥穢，令人要吐三天，國難嚴重到如是，人心慘匕，朝不保夕到這樣，用這麻七醉醉的描寫，是何良心。如其說這是紀錄你的豔福，以公於世，那末，閨閣之樂，通人皆有，奚足以相標榜誇躍？如果你寫文能力高强，甚麼事情不好寫，何必單要這個。

再看你以「情誤我生」爲署名，這已够有風流的能事了，「情誤我生」也許是這樣解說，爲着情，誤我一生，或許是爲着情誤我生氣，生活。一個人沒有生氣，生活，那末，你反而豈不是死了吧？因情而死，是多吧可惜？於家庭方面說：你底爸爸媽媽，養你是多吧痛苦，十月懷胎，三年乳哺，撫養成人，擇師就教，方喜聰明睿智，那曉你爲了情使誤，你底一生，以及誤了你瓜生氣與生活。在國家方面說，一個國民，應有一個國民的責任，設學校教育你，與自上供給稱，當這國家存亡關頭當中，應怎樣盡國民之道爲國効勞，那曉你爲了情誤了你的生。這樣你於家是不孝，於國是罪人，

最後忠告你一句：時代已充滿了砲聲彈氣，有氣力的人要作備氣力，會寫文的朋友要寫出救亡的文章，來準備接受非常的一天，朋友！你是聰明人，你也該知道：爲國難而犧牲，在沙場而死，比這「寧從花下死，做鬼也風流」較有意義吧？

還有很多的話，爲篇幅關係，暫時結束，唯粗直之言，幸乞原諒，最好，給我一個答復。

有着不同一的人格

林瑯

奇的，怪的，由傳聞而成爲事實，根據報章的登載，維「竹林」「廣慧庵」兩處的晉度之後，更有達明里際庵的踵起了。不幸他們正在着興高彩烈籌備發奏的當兒，忽然以「違背法令」四個字的勒令撤銷；我們不禁爲了他們叫屈着急，或且也是局部的鬼罪孽深重，天期未滿的不野幸吧？

「竹林」「廣慧」的當事們，抹煞着埋智的盲從，當初也受着不少社會的諒許，但是他們鐵石的心腸，頑固的頭腦，無！難怪是泥牛入海，影響都無，紙背（衣旁）的鶴鳥木柱，假若現在已粗笨的能夠得着市容的觀瞻，擁擠的觀衆，會惹起治安的紊亂，當局來注意。責個『違明里』的「違背法令」的話，那麼『竹林』『廣慧』他們難道別有特具的藝術和維持秩序的本領？或且城市也有分別的待遇嗎？

時聞法令的公佈，早有相當的檢討，若使認眞的辦法，那麼，便利交通，攻擊與論，在討尺的城垣，自是的爲法，誰倡首的，同行爲易玩明白，有意在着一的神容轄的內，誰同着的待遇？解的管受着不同有，使我們費，而「法令」，足使他們貴鄉里聖的「法令」是他們貴鄉里！——有人說：他們貴鄉里，有着不同一的人物！對嗎？

最後；我不是達明里的鄉入，不斷不會爲達明里來說中，還是把『農事求是』的一當句來代替着『違背法令』四字的莊嚴和堂皇，比較得漂亮切實一點。

新開
共和美術照相館
十月十六日開幕
聘請上等技師
環遊京滬回閩
弧光攝影藝術
精良惠顧諸君
一試便知照碼
四折一個月幸
勿失良機是盼
住南台田墩大街

介紹良藥

客有自花花世界來者染得瘡毒渾身潰爛痛癢難堪雖服多種解毒藥餌均不見效正在憂愁鬱悶之間適有老于醫界者告以盧詩如去濕消毒丸專治各種濕毒花柳毒陰瘡惡疣癬疥便遺毒等症無論久年新患服之必有奇效爲姑試之唯須向福州台江汎及橋南觀音井中和藥房購服切勿貪廉怕遠以免魚目混珠客聆言即往該舖購買僅服兩瓶而年餘之苦痛一旦消除雖云醫者指示之功究亦該藥靈驗之所致也書以告世之同病者

効力如電
買一送一
鄭安之快靈丹
每盒壹角
逢痛即止　逢熱即退
逢滯即消　逢濕即去
如不應驗　原銀奉回
福州總經理廣生行

敬送
私德善書
經驗方集
沈氏祕藏
遺洩宮方
並送靈藥
不取分文

沈孝樂客事鄙人家傳秘方一種爲先祖如南公宦遊舊都得於大內治遺精早洩健忘不孕一切腎腸諸疾服後能使精關強固思想靈敏容顏美潤神效驚人先祖在日嘉惠鄉里垂三十年服者俱奏奇効鄙人遵囑濟世除專誠修合外精印影圖詳細說明敬託博濟局代送函索即寄（華一八）

博濟局啟事（一）敝局施送各種善書靈藥歷有年所近更計劃每二月新出一種各界欲索請賜函附郵當按時寄奉（二）徵求各團體人名通訊錄如蒙賜贈欲還與否概酬『熱忱崇善』等字樣（三）前址擬改貧病義診來函請寄上海白克路同春坊四十七號敝局辦事處

五羊牌電池

認明水印
俾免影射

金兔牌

各大商店
均有發售

廣州興華電池廠出品
福州總經理公記莊
南台上龍街
自動電話二五七三
電報掛號七二三三

注意！如要訂閱上海各報天津大公報南京中央報北平晨報請向本市安民巷

追究假冒

鄙人素畫山水柳牛客閩行道廿餘年閩人士頗有賞識近有無恥之徒冒名射利益已損人與鄙人名譽生機均有妨礙殊爲可恨除已報由公安局偵緝隊嚴密根追查實重罰外特再登報……

美國發明生殖自療器 返老還少 轉弱爲强

本器藉物理作用能根本治療男子一切生殖器病如遺精早洩陽痿包皮短小發育不全機能衰弱以及白濁等症功効神速萬試萬靈每日於大便或臨睡之時用本器治療十分鐘不出旬日即能見效凡青年受手淫之害以致能衰弱老人精力衰弱尚乏子嗣者不可不用每具十元寄費加一凡在於三月內購買者奉送性值洋三元之早洩預防器一具本局經售各國新發明之物理治療器械不論男女何種疾病均有專門器無需服藥均藉物理作用而得全愈現在歐美十分盛行本局首先輸入如口吃近視耳聾失眠閉經不孕神經衰弱肝胃氣痛等病均有特效……

請來函聲明自當將對症療器之說明書寄奉

▲上海赫德路開路口新學書局物療器具部▼

現行公文程式集成

▽精裝一冊　定價五角　特價四角　半打特價二元一角　寄費每本一角三　半打三角九

朱翊新編

最新編印

七十萬言　七百餘頁

編制內容　空前完備

本書特色如下

甲「公文常識編」 供讀者以關於公文之常識，分「定義」「條例」「分類」「程式」「作法」「處理」六章。凡關於公文方面之常識，搜羅完備，應有盡有；而程式一章，對於現行法令，採集尤廣。

乙「一般公文編」 供讀者以關於一般公文之式例，分「上行公文」「下行公文」「平行公文」三章。按照公文類別，條分縷析，解釋舉例，不厭求詳。而公文用語，亦分類說明，附入各章，以便參考。

丙「地方自治機關公文編」 供讀者以關於地方自治公文之式例，分「概論」「自治公文」「保甲文書」「保安文書」四章。就地方自治法規，摘出地方自治公文之程式；並就自治公文類別，備列式例。至保甲、保安應用文書，亦一併採入，以應時代需要。

丁「陸海空軍用公文編」 供讀者以關於軍用公文之式例，分「概論」「陣中公文」「通常公文」「應用表冊」四章。提示軍用公文特用之程式，並詳析軍用公文類別，備舉式例；而於應用表冊，就軍政項目，分類搜輯，尤爲詳備。

戊「司法機關公文編」 供讀者以關於司法公文之式例，分「概論」「行政公牘」「訴訟文書」「偵查審理文書」「裁判執行文書」「應用文件」六章。除說明司法機關行文之特用程式外，如訴訟文書之民、刑訴狀，偵查審理文書之筆錄，裁判執行文書之民、刑判決書，裁定書，及行政訴訟判決書等，說明舉例，均羅列無遺。至應用文件，或屬法院，監獄之日常用件，或屬月報、年報之統計材料，亦蒐羅納入。

▼以前各種舊公文程式　現在已不適用　請速購本書應用

（特價即日起至十二月底止）

世界書局發行

華僑僑賓館

宿舍部　菜點部　廣告

本館開幕業已數月房間餐廳之寬敞空氣光線之清亮器具佈置之新鮮均蒙各界謬獎際茲公會改組倡辦種種實業徵求各界合作之秋本館與迎賓館有負招待聯絡之使命自應特別優待

（宿舍部）

房間包間起碼六角

膳食每位每天起碼二角

（一）粗細佳點燒烤便酌

（二）中西酒席盤菜拚和

（菜部）

（三）開房聚殮不收房金

（四）宴會出槓悉從尊便

擇定十一月五日開幕

館址台江第一碼頭

電話台業務股二二三八　交際股二二八八

本館業務股主任黃慶林啓

現請一試此種永不傷紙正反兩用之筆尖

●此種美觀迷人之名筆。倍切實用。倍受歡迎。因其永不傷紙之鉑金合製筆尖。正反可寫。毫無調整之煩。筆尖在紙上平流前進。敏速輕易。既不扯紙。復不傷紙。注墨一次，能寫字二萬之多。而中途不需添注墨水。因此種加工精製，質料卓越之名筆，儲墨量增多百分之一〇二故耳。從不與墨水接觸。故能永不銹蝕，永免不靈。蓋其機械方面之完美，派克公司足以保證之。

用派克筆爲禮品。既壯觀瞻。復合實用。貴地附近經理處，將欣然助君抉擇之。

高等文具店均有出售　價目：派克真空注墨筆—特大每枝國幣三十五元大號二十六元二角五分中號十七元五角　派克活動鉛筆—特大每枝國幣十七元五角大號十二元二角五分中號八元七角五分　毋受冒充僞品所惑　務購真正派克出品

華南總批發處香港皇后大道中　注松酉西銀行房子內怡昌洋行

（一）

天壽堂海狗鞭健腎丸

男子腎部虛弱第一

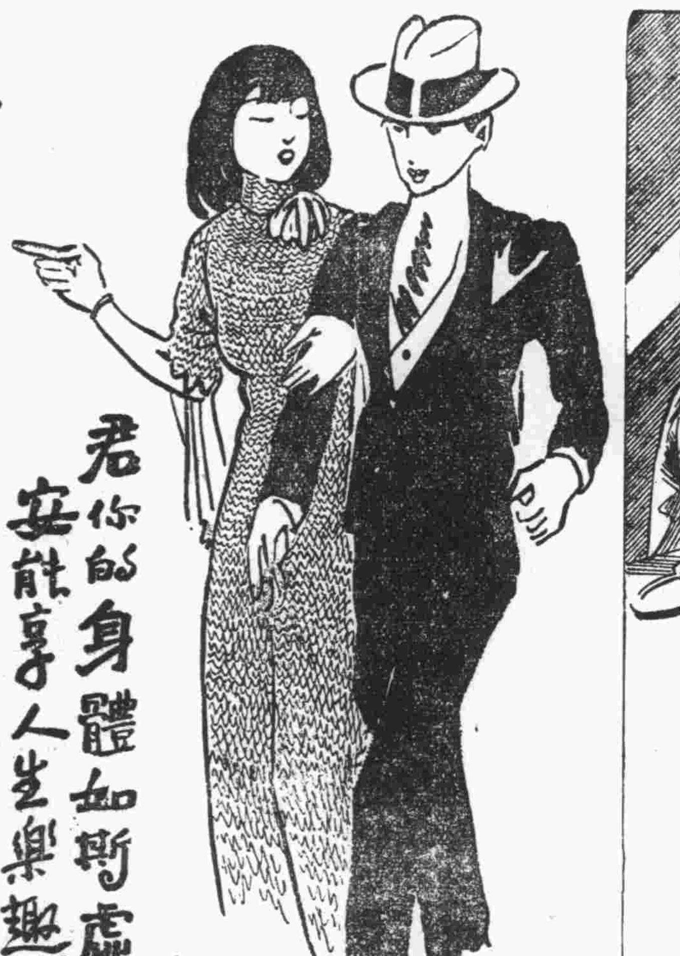

君你的身體如斯虛弱。安能享人生樂趣。速服

華興藥房總經理

◀中亭街電話二八七三▶

◀代售處▶

恒康國藥號	南台觀音井
元壽堂國藥號	南台觀音井
診壽堂西藥房	南台觀音井
壽椿林國藥號	南台巷鄉街
華來國藥號	南台臺江汛
天一參藥號	南台臺江汛
中和西藥房	南台臺江汛
中南西藥房	南台福新街
康年西藥房	南台福新街
同仁國藥號	南台中亭路
廣濟堂國藥號	南台中亭路
同吉國藥號	南台海防前
裕春康國藥號	南台石獅兜
宏仁國藥號	南台塔仔兜
壽回春國藥號	南台一保街
廣芝林國藥號	南台油巷下
和生國藥號	南台橫街
白齡國藥號	南台鋪前頂
宏康國藥號	城內南大街
利亞西藥房	城內南大街
回春國藥號	城內南大街
耀華西藥房	城內南大街

本品行銷世界，已具有數十年之歷史，凡有子女之家，多採用本品爲其營養之料，因其所含維他命及礦質，最適合於兒童之滋補，由此造成之健全活潑兒童，已不知其凡幾，其成績之優異，於此亦足徵信，愛護子女之父母，宜每日按時給與「司各脫乳白鰵魚肝油」，幸勿乱投襍品，勞而無益，是不可以不三致意焉、

英商十內門洋碱有限公司　中國總經理

藥房均售

司各脫
乳白鰵魚肝油

國貨毛絨線

上海裕民國貨毛線公司出品

註冊　雙手牌　毛質柔軟　顏色鮮豔　雙洋牌　商標

◀本市各商店皆有經售▶

本公司鑒於毛絨線一物爲現代仕女日用所必需爰由上海興聖街絨線同業集資採辦最新式機器精選上等羊毛聘請富有學識經驗之技師本同業數十年之閱歷所得對於選料紡製染色莫不推陳出新精益求精故自出品以來蒙各深界贊美且以本公司開支工繳力求節省是以定價尤爲低廉尙希愛國同胞竭力提倡儘量購用國貨庶免金錢外溢以維實業而固國本此則本公司所不勝翹首企盼者也

總發行所……法租界興聖街四十　四十二　四十六號

經銷處　上海法租界興聖街　興申泰　隆興昌　義源盛　義生久　恒源祥　泰隆　義生恒

備有花色樣本函索即寄

中國天津信記香皂廠出品

經濟耐用　謹防假冒

福州總經理方信記

住洋頭口大街　自動電話四五〇八　電報掛號〇五九四

各商店均有出售

腫瘡速愈　由于搽用如意膏

瘡癰[…]原甚討厭不偉煩[…]擾難受且亦有捐[…]覷瞻雖然忍羞受[…]殊屬不必因爲[…]用如意膏治理[…]瘍而滿意其偉[…]治療功效者無年齡性別之分到[…]處均有其人舉反三試閣下錄[…]州之一例可也貴州鐘[…]書報局長李景揚君來書云一[…]春長女發生瘡凋身紅腫漏[…]各藥無效最後試塗如意膏未及搽[…]一凋瘡腫卽愈誠良藥也」

如意膏係[…]現代醫藥科學療膚產品一經搽[…]立卽開始其涼膚止痛消毒牛[…]工作業經研明確爲各種皮膚疾[…]患之理想治療品卽婦女亦樂用[…]此膏因其氣味芬芳且其純潔有[…]益之由質又善保膚故也各藥房皆有出[…]售或逕向上海江西路四五一號[…]韋廉士醫生藥局函購每盒七角[…]六盒三元五角郵力不取

妍婦有外遇　吳亦寶吃酸毀物
既告脫離有甚事　無端樂遇扭一團

福清訊　長樂縣人吳亦寶業鋸木匠，在本縣太成木行爲夥，有年於四年前在小北門外石井村與陳寶發之女妍鑑試女係番鑫經己與人結婚乃夫往洋久無音信女素淫蕩不慣獨居始與亦寶陳倉暗度後竟公然實行同居惟亦寶多常在外工作有時回家均不見該女在家細偵悉其在外尙姘好有人曾數度與女父交涉日前向家適女在家大興問罪之師先則口角繼而用武亦寶乘怒將年來所置器皿以及鼎灶悉數搗毀無遺並宣告與該女脫離關係自己來縣工作上意於日前（二日）晚六時許在深巷國貨公會門前與女樂遇兩人扭作一團亦寶要其取還衣服鞋帽女要其賠償所毀器皿大鬧一場圍觀如堵後經女友名珠妹爲止賠償鼎灶了事云

兪少婦突告結婚
感覺同居乏身份　防備惡夫驅逐儂

福清訊　本縣官街尾第七保火燒埕內住戶王蕃薯年二十五歲業小販素性好賭嘗其來縣作時常有來歷不明之兪姓少婦一人幷四齡女兒一個同居已兩年餘鄰里均認爲夫妻關係詎於二日突然舉行結婚大典衆皆奇異查該一對男女平常時起勃谿蕃薯於數日前因與妻爭吵將女孩踢傷於日前夭亡乃婦以蕃薯每次口角常驅逐其出外故最近始提出五式結婚藉以取得身分避免驅逐云

水警總隊部　擴充獨立二中隊
委張金章爲中隊長

閩水口之水警獨立第二分隊業已奉准擴充爲獨立第二中隊幷由水警總隊部委張金章爲中隊長已籌組成立幷分別呈報知照云

中央假票　發現延平城

南平訊　本月一日晚間八時許有一中年口操北音之男子着黑色便服至廉泉號買紙烟兩罐手出中央銀行十元一張店夥接錢後彼隨卽走去店夥以事情可疑仔細審視始知僞幣當卽出外找尋已鴻飛無踪只可自認晦氣聞該號於次日將僞鈔繳送縣府幷派警查緝云

義嶼鄉　烟賭盛行
聯保主任拒絕示禁　鄉民憤慨擬予控呈

南門外義嶼鄉距城僅十餘通烟館林立賭場充斥烟鬼賭棍夜以繼日過其吸賭生涯一般鄉民不忍覩此請禁於聯保主任黃人改詎知渠不但不出禁止反敢拒而不理鄉民等莫不不平將聯呈控告云

五二師調贛　先頭部隊抵浦城
不日卽可到達河口

五十二師全部集中延平係奉令開赴閩東剿匪後中央以贛省殘匪勢猖漸熾故特電令該師中止前（四）日又奉到明令開赴江西河口駐防該師長當卽督率所部直抵浦城不日當可到達防地云

教育部督學　視察閩北　返省
聞日內將回京報告

教育部督學戴夏於日前赴延邵轉赴浦城視察等情已誌本報茲探悉戴督學於日前（四日）由建甌乘車已於下午二時抵延仍寓交通旅社卽往南平中學視察後日前已於搭輪返省日內將行回京向教育部報告視察經過云

省民教處　舉辦省會民校八十一所
由各機關學校擇定地址附設　規定辦校須知分請查照辦理

本省教育廳近奉教育部令辦理失學成人補習教育除由廳按照部頒方案擬具實施本省失學民衆補習教育六年計劃外對於省會辦理民衆學校事務由省立民衆教育處負責辦理茲經該處派員分赴各機關學校接洽結果計經接洽就緒者有四十三校茲得辦理機關及設校地點如下　省師附設大皇嶺民校省立工職附設保福山民校女子家事學校附設三民路民校一山中學附設靈與寺民校三民中學附設鰲峰坊民校光復中學附設水部路民校格致中學附設觀巷民校揚光中學附設津泰路民教學院附中附設半倉裏民校進德女子中學附設花巷民校文山女中附設鋪前頂民校私女中附設渡韭路民校萬華中學附設鶴齡路民校郡年會中學附設蒼霞洲民校私福中附設道山路民校開智中學附設南禪寺民校省一小學附設東街路民校省二小學附設西峰里民校省三小學附設聖廟路○校省四小學附設河西路○校附一小學附設道山路○校附二小學附設解藩路○校華南附中附設醫館前民校尋珍女一附設梅塢民校陶淑女中附設撤后民校毓英女中附設土地廟○校私學館附設文藻路圖書館附設保定巷○校化○小學附設光祿坊○校西湖工讀學校附設內湖頭○校鑑海小學附設大橋下○校塔頭小學附設塔頭○校半○小學附設延平路○校斗南小學附設斗南○校雙虹小學附設滄洲○校○數處南台施教區設立月頭○校縣黨部設立吉庇巷○校女青年會設立凱旋舖○校培元小學附設嶺下路○校大同小學附設大同浦○村兒童教育館設立花園路○校協中附設鳳凰池○校此外省會公安局亦擬設立三十餘校合計前數約八十校其地址按各分局所地段分配以同一地點不重複設立爲原則正在接洽中至前接洽完竣各校該處特製便校牌及課本爲學用具分發應用多數學校已派人具領因場所均係現有斯辦當見便利該處復規定辦理省會○校須知計十五條採錄如下一，依照福建省實施失學民衆補習教育第一年度計劃第十款第二項規定省會失學民衆事宜由省立民衆教育處主張應設○衆學校由各級等校及公共機關附設二，省會本年度應受補習○衆最低須達到六千人以上分爲兩○辦理得期擬設民衆學校八十所三，各學校及各機關任本年度內均須附設民校一所每期至少辦理一級其設校場所不以原學校或原機關爲限得擇其與民衆便利者由本處通知之四，各學校及各機關附設之民衆學校應以學校所在地之地名爲校名並冠以設立機關名稱校牌由本處發給五，各學校附設民校教職員辦理之民衆學校仍繼續辦理但不得作爲學校附設六，各學校及各機關附設民校應用之燈火費如係省立中小學或私立中學暨省立社教機關由設立人自行負担如係閩侯縣轄之社教機關及各級學校經費困難者得酌量情形由本處予以補助最多每月不過三元七，各學校及各機關不論在原處所設校或在其他場所設校而無電燈可利用者得由本處借與汽燈一盞備用但應用之燈火費仍照前項規定辦理八，各學校及各機關附設○校之校長由本處聘請設立人兼任教員由校長派任之均爲義務職九，各○校應用之課本及其他教本暨出席表等由各校長逕向本處領用但應用之紙張文具除設立人捐助給發外得令由學生自備十，各學校各機關附設○校應辦理男子班授課時間定爲夜間六時半至八時半如係女校得辦婦女班授課時間定爲午後三時至五時但得視○衆就學情形酌予提前或移後之十一，各民校總授課時間定爲四個月每日定爲兩小時分爲若干節其課程之分配由本處訂定列表頒發各校備用十二，各○校每級學生暫定爲五十人由本處就省會不識字民衆調查表內抄錄印發就學通知書送請公安局轉發各分局飭警督促就學一面檢同原單發分各○校備查十三，各○校開課日期定爲十二月一日十四，各○校校長對於學生接連缺席或任意缺席認爲必要督促時得開列名單逕送駐在地分局所處交由本處視察員轉送各分局所派警督促十五，本須知有未盡事宜得隨時修正之已分發各學校機關查照辦理（以○代民）

福清縣政府　槍決兩毒犯

福清縣縣政府於日前（四日）押出嗎啡犯兩名赴南門外槍決查該嗎非犯一名唐淸牛年四十四歲魏厝鄉人係第四區署所捕送者經訊明意圖營利爲人施打嗎非屬實其一名林宜年三十歲東鞋墩村人係鑑一區署捕送者經供認意圖營利設所供人吸用毒品及施打嗎非不諱當經呈省保安處准予照判執行死刑云

省府令禁　明興滙兌票
一區專員署呈請核示　省會公安局奉令禁用

南平訊　本市月前發現有福州萬侯街明興滙兌局所出之一元五元紙幣行使市面林專員以該行已否經財政部註冊有無發行鈔票之權未奉明令特呈請省府核示嗣奉省令以該項紙幣未經核准應予禁止幷己飭省會公安局該滙收回兌現等語結來市面此種票幣已逐漸減少

閩侯秦洋鄉　田產收穫三季

距離白沙街卅餘里之秦洋鄉村有一種田畝每年可收穫三季但比栽種兩季者每畝不過多收百餘斤若佈處仿照秦洋之施種三季則無多收之實益現欲振興牛產應當到地研究土質及探詢秦洋老農之種法加以新科學研究庶吾閩田地均有三季收成之効果何患不民殷國富耶

雙妹老牌

超等牙膏

除蟲去穢　殺菌固齒

美髮霜

潔滑不膩　美髮良霜

各埠商店均有代售

千日香

芬馥耐久　芳郁不散

中國廣生行出品

「若要小兒安　常帶三分饑與寒」

父母遵守這句古諺外均應不時給與小兒嬰孩自己藥片藉以保障其健康大凡父母於其兒女之衣食不論如何當心毋令過暖過飽但總難必其所給食物適合彼等嬌嫩之腸胃而使之全然不病若不時與服劑嬰孩自己藥片卽可弭患於無形此藥片係由兒科專家處方製成性平效大善能清除小兒內臟不當之物調腸胃療便康止泄瀉治腹痛傷風發熱出牙各症保小兒安祕河南開封同泰公綢緞莊經理翟志超君來書云「小兒啓民從前常患泄瀉經友人介紹投以嬰孩自己藥片卽告痊愈自是每隔一日與服嬰孩自己藥片一兩片至今百病不生壯強活潑心所感」嬰孩自己藥片爲小兒導滯保健妙品各藥局皆有出售或逕向上海江西路四五一號韋廉士醫生藥局購買每瓶大洋七角六瓶三元五角郵力不取

此係真正嬰孩自己藥片之裝璜

上述之治療係由服用嬰孩自己藥片

最宜注意　勿購影射偽品

敬送

遺精　早洩　健忘　不孕　腎虧　腦弱　神秘　古方

並贈靈藥醫圖賜索不取分文

先祖瑞章公宦遊都門得自內宮治遺精早泄健忘不孕腎虧腦弱等症照方配服能使精關強固思想靈敏容顏美潤功效驚人先祖在日三十年來嘉惠鄉里俱奏奇效卽遵囑公開濟世各界取方剪報函索卽寄

上海虹口塘山路中國腎腦病院

長命牌　賜保蛋黃素

因吸鴉片，而致傾家失業，人格掃地者，十有八九。然往者已矣，来者可追。諸君如有此癖，宜速服用本品，俾能助君澈底戒除，重新振作，庶免永墮苦海。本品内含之蛋黃素，煉製特別精到，又加配十字形結晶賜保命，同時能壯補身体，故功效之宏大，有非意料所及。

上海信誼化學製藥廠監製

福州各大葯房均有出售

注射劑　糖果劑

面友

白嫩去斑

皮[illegible]白嫩，不現油光，無雀斑[illegible]細緻，此乃天下婦女人[illegible]所渴望而不易遂到，目[illegible]如用「面友」一決可如願[illegible]面友含有貴重藥料，專以除雀斑，收油，皮膚之偉大功效，非與普通之霧花[illegible]等所可比擬，已用之婦女，無不笑容滿面。

當心　市上巧立名目及盒粉樣式之冒牌劣品，購時認明「面友」二字及此盒粉樣式，庶不受欺

總經理上海百昌行

▲藥房商店均有出售

福建省代理處

福州、診壽堂大藥行

新出

撲的面友（即面友香粉）

香味具「鮮的」與「甜的」感覺。濃厚耐久。終日不散。為全世界人人所最歡喜。粉質不含絲毫鉛質。有益皮膚。炎日之際亦決不被汗水模糊。

標準三色　黃皮膚用玉色　白皮膚用米色　黑皮膚用白色

福州明華萬國藥房代理

福州總經理　廣生行

各大葯房均有代理

本報出版垂廿餘年，紀載正確，消息靈通，中外各地無遠弗屆，凡國內外之各界廣告登在本報者日見增多，茲特函准

福建高等法院

凡關法律廣告　須登本報　方生效力

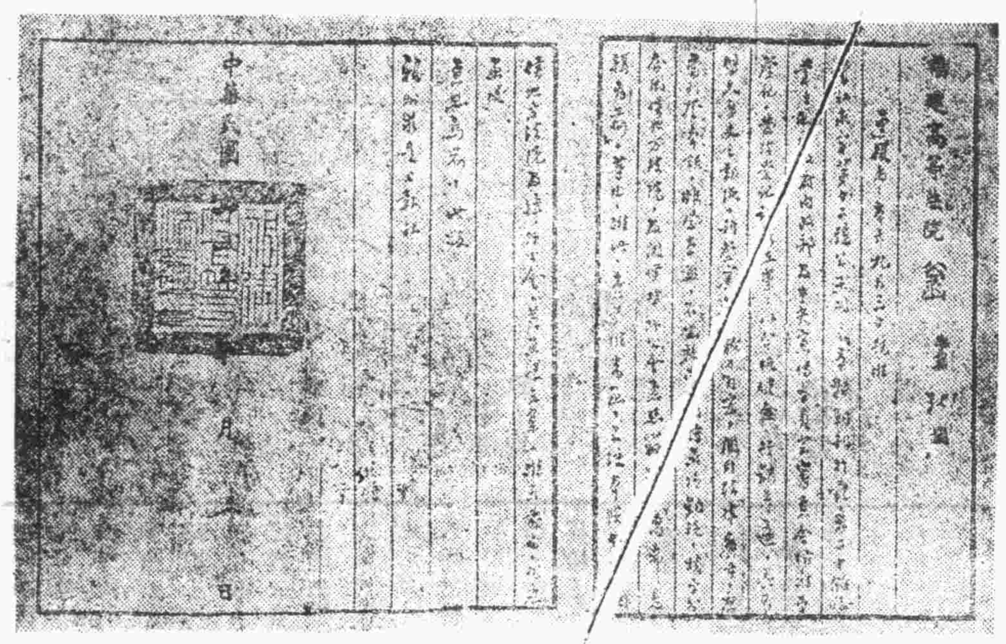

福建高等法院覆本報之原函

梅濁尅星

德國淋病自療專藥　五淋白濁……一盒斷根

主治　尿道腫痛　膿血淋漓　新老白濁　膀胱炎症

透膜殺菌　根治全愈　專治注射內服失效的淋病　六小時奏效

上海白克路　柯爾登洋行獨家經理

福州總經理萬國大藥房

愛園主人拆字潤例啟事

主人束自髮受書研究字學頗有心得參考易學闡明哲理垂卅餘年革命工作廿餘年畢業監獄業師範法政三學校歷任行政司法海陸軍教育各機關閱歷滄桑無一非數自民廿一倦遊歸里息影愛園逐孜孜衷聊以拆字自娛非敢云驗頗承中外達人枉顧戶限爲穿鑿承嘉許賜以哲學家預言家活神仙各徽號殊為愧作也因避免習俗潤字不得不持高潤例甲壹元乙五百丙三百掛號以先後爲序特補面議凡我觀友其見諒諸住尚門兜水安街百合右邊隔壁一號外埠函來郵費五百隨到隨覆設硯園內時間早七時至晚六時

友啤酒

即上海啤酒

絕對純粹

絕無任何化學保藏原料

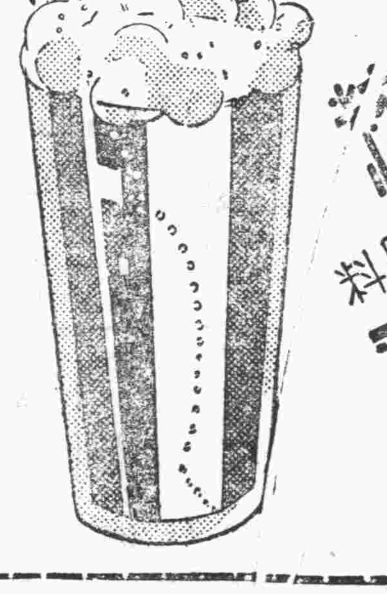

友 UB 啤

代理處　禪臣洋行　經銷處　電話二八一三

彩菊牌襪

式樣摩登　顏色雅緻　質料優良　寬緊合度

批發價目表函索即寄　來函声明向報介紹

中華第一針織廠出品

上海四川路泰安坊